

Aşağıdaki tabloda BIST 30 şirketlerinin son üç aylık yabancı takas oranlarını, oran değişimlerini, bu dönemki en düşük ve en yüksek yabancı takas oranlarını ve ilgili tarihlere dair fiyatlar ile yabancı yatırımcıların son dönem aktivitelerini görebilirsiniz.

Tablodaki verilere baktığımızda, yüksek yabancı takas oranına karşın EKGYO hissesinde pozisyon azalışı dikkat çekiyor.

## XU030 Yabancı Takas Oranları (YTO), Son 3 Ay

26 Ocak 2024 Cuma işlemleri sonucu oluşan,  
30 Ocak 2024 Salı takas verileri kullanılmıştır.

Kod	Son Fiyat	Son Yab. Tks. Oranı	Δ (Oran, bp)			Son 3 Ay En Yüksek / En Düşük Yabancı Takas Oranı(YTO)	Δ (Oran, bp)	Tks.Tarihi ve YTO Eğilimi	Fiyat (T-2)	Δ (Fiyat,%)	Yabancı Aksiyonu		
			1 hafta	1 ay	3 ay								
TCELL	69.30	68.66	-36	-65	-279	En Düşük En Yüksek	68.62 71.52	4 -287	17/01/2024 03/11/2023	▲ ▲	62.35 48.33	11.1 43.4	Dengeli
KCHOL	162.30	61.94	-62	210	257	En Düşük En Yüksek	58.83 62.92	311 -98	01/11/2023 18/01/2024	▼ ▲	136.80 159.60	18.6 1.7	Dengeli
AKBNK	39.66	56.89	-39	183	670	En Düşük En Yüksek	49.29 57.95	760 -106	15/11/2023 17/01/2024	▼ ▲	28.00 43.18	41.6 -8.2	Son Dönemde Satıcılar
BIMAS	372.00	49.79	8	43	220	En Düşük En Yüksek	47.59 49.95	220 -16	30/10/2023 15/01/2024	▼ ▲	274.97 328.25	35.3 13.3	Alıcılar
SAHOL	73.65	47.43	-18	59	235	En Düşük En Yüksek	45.08 47.86	235 -43	30/10/2023 19/01/2024	▼ ▲	54.35 69.75	35.5 5.6	Dengeli
TUPRS	152.30	40.12	45	-9	695	En Düşük En Yüksek	33.17 40.35	695 -24	30/10/2023 25/12/2023	▼ ▲	135.90 152.50	12.1 -0.1	Dengeli
FROTO	862.50	39.25	12	20	125	En Düşük En Yüksek	37.75 39.41	150 -16	31/10/2023 25/01/2024	▼ ▲	819.24 807.50	5.3 6.8	Dengeli
ISCTR	25.10	38.19	-53	-46	91	En Düşük En Yüksek	37.23 39.37	96 -118	10/11/2023 10/01/2024	▼ ▲	20.74 25.30	21.0 -0.8	Son Dönemde Satıcılar
YKBNK	21.34	37.77	-17	215	646	En Düşük En Yüksek	31.31 38.10	646 -33	30/10/2023 26/01/2024	▼ ▲	17.69 21.90	20.6 -2.6	Dengeli
TOASO	244.00	37.48	28	-228	-205	En Düşük En Yüksek	37.21 40.71	28 -323	23/01/2024 15/12/2023	▲ ▲	229.30 216.60	6.4 12.7	Dengeli
THYAO	274.00	33.74	-1	29	549	En Düşük En Yüksek	28.08 33.96	567 -22	03/11/2023 18/12/2023	▼ ▲	218.10 252.25	25.6 8.6	Son Dönemde Satıcılar
ASELS	51.40	30.59	34	88	357	En Düşük En Yüksek	27.02 30.93	357 -35	30/10/2023 26/01/2024	▼ ▲	41.38 48.40	24.2 6.2	Son Dönemde Alıcılar
ENKAI	36.80	29.08	3	-8	13	En Düşük En Yüksek	28.81 29.69	27 -61	08/12/2023 12/01/2024	▼ ▲	31.96 35.36	15.1 4.1	Dengeli
PGSUS	760.50	23.93	56	134	-33	En Düşük En Yüksek	22.48 24.26	146 -33	15/12/2023 30/10/2023	▲ ▲	650.50 714.20	16.9 6.5	Dengeli
KOZAL	20.94	23.83	98	-17	65	En Düşük En Yüksek	22.64 24.06	120 -23	22/01/2024 02/01/2024	▲ ▲	20.12 19.57	4.1 7.0	Dengeli
HEKTS	17.61	20.68	8	4	279	En Düşük En Yüksek	17.66 20.95	302 -27	14/11/2023 11/01/2024	▼ ▲	21.84 19.27	-19.4 -8.6	Dengeli
SISE	49.88	19.89	2	-72	-2	En Düşük En Yüksek	19.81 20.71	9 -82	05/01/2024 25/12/2023	▲ ▲	44.54 47.66	12.0 4.7	Dengeli
EREGL	43.72	18.47	33	-24	9	En Düşük En Yüksek	18.01 19.19	46 -72	22/01/2024 20/12/2023	▲ ▲	42.52 41.80	2.8 4.6	Dengeli
ARCLK	141.60	15.77	24	-42	-188	En Düşük En Yüksek	15.45 17.87	31 -210	22/01/2024 03/11/2023	▲ ▲	128.60 136.40	10.1 3.8	Dengeli
EKGYO	10.20	13.44	-20	-81	-277	En Düşük En Yüksek	13.44 17.31	0 -387	30/01/2024 09/11/2023	▲ ▲	10.29 6.86	-0.9 48.7	Son Dönemde Satıcılar
KRDMD	26.46	12.68	31	-110	-178	En Düşük En Yüksek	12.28 15.68	40 -300	24/01/2024 02/11/2023	▲ ▲	24.96 24.85	6.0 6.5	Dengeli
ODAS	9.17	12.34	-2	4	32	En Düşük En Yüksek	10.44 13.14	189 -80	06/11/2023 26/01/2024	▼ ▲	11.50 8.97	-20.3 2.2	Son Dönemde Satıcılar
PETKM	21.46	10.48	33	-7	44	En Düşük En Yüksek	9.89 11.09	59 -61	07/11/2023 13/11/2023	▼ ▲	19.46 21.48	10.3 -0.1	Son Dönemde Alıcılar
SASA	38.86	10.09	-2	-171	299	En Düşük En Yüksek	7.01 14.22	308 -413	15/11/2023 14/12/2023	▼ ▲	43.08 47.80	-9.8 -18.7	Satıcılar
GARAN	63.40	10.05	-10	-30	28	En Düşük En Yüksek	9.47 10.48	58 -44	15/11/2023 10/01/2024	▼ ▲	45.92 62.10	38.1 2.1	Son Dönemde Satıcılar
ALARK	108.50	9.98	21	29	-114	En Düşük En Yüksek	9.65 11.26	33 -127	05/01/2024 01/11/2023	▲ ▲	90.90 104.46	19.4 3.9	Dengeli
KONTR	248.70	8.26	-32	-65	34	En Düşük En Yüksek	7.82 9.17	44 -91	31/10/2023 25/12/2023	▼ ▲	275.00 204.20	-9.6 21.8	Dengeli
GUBRF	146.00	6.20	-3	-119	38	En Düşük En Yüksek	5.62 10.66	58 -446	17/01/2024 04/12/2023	▲ ▲	138.90 380.00	5.1 -61.6	Dengeli
ASTOR	117.80	5.58	-118	-150	17	En Düşük En Yüksek	5.41 7.81	17 -222	30/10/2023 25/12/2023	▼ ▲	115.40 94.50	2.1 24.7	Dengeli
OYAKC	61.15	2.38	-1	-26	-71	En Düşük En Yüksek	2.31 3.27	7 -89	25/01/2024 16/11/2023	▲ ▲	59.05 68.55	3.6 -10.8	Son Dönemde Satıcılar

- \* Yabancıların **görece daha çok** tercih ettikleri (yabancı takas oranı yüksek) hisseler
- \* Yabancıların **görece daha az** tercih ettikleri (yabancı takas oranı düşük) hisseler

## BIST 100 Şirketlerinin periyodik yabancı takas oranı değişimleri

Aşağıdaki tabloda BIST 100 şirketlerinin son bir hafta, iki hafta, bir ay, üç ay ve altı aylık dönemlerde yabancı takas oranlarındaki değişimleri takası en çok artan ve azalan ilk on şirket bazında görebilirsiniz.

AKFYE ve MIATK son 6 Aylık dönemde yabancı takas oranında devam eden düzenli artış ile ;BIENY,ALFAS,AHGAZ ve ISCTR ise son 2 Haftalık dönemde yabancı takas oranında devam eden düzenli azalış ile dikkat çekmektedir.

## YABANCI TAKAS ORANI EN ÇOK ARTAN İLK 10 HİSSE (BIST - 100, bp)

	Haftalık	2 Haftalık	Aylık	3 Aylık	6 Aylık
1	MIATK 533 bp	MIATK 549 bp	TTKOM 472 bp	PENTA 1,070 bp	AKFYE 1,811 bp
2	AKFYE 233 bp	AKFYE 409 bp	AKFYE 455 bp	KAYSE 994 bp	MIATK 981 bp
3	KOZAL 98 bp	TTKOM 202 bp	MIATK 336 bp	AKFYE 932 bp	AKBNK 936 bp
4	QUAGR 91 bp	BOBET 146 bp	YKBNK 215 bp	TUPRS 695 bp	KAYSE 846 bp
5	TATEN 73 bp	QUAGR 94 bp	KCHOL 210 bp	AKBNK 670 bp	ALBRK 749 bp
6	MAVI 70 bp	SDTTR 88 bp	MAVI 190 bp	YKBNK 646 bp	KLSEK 731 bp
7	IPEKE 65 bp	DOAS 79 bp	AKBNK 183 bp	KLSEK 567 bp	ASELS 654 bp
8	ISMEN 60 bp	GWIND 78 bp	KCAER 134 bp	THYAO 549 bp	MAVI 607 bp
9	SDTTR 57 bp	ISMEN 61 bp	PGSUS 134 bp	MAVI 482 bp	CWENE 599 bp
10	DOAS 57 bp	KOZAL 53 bp	AKSA 133 bp	MIATK 459 bp	BIOEN 588 bp

## Haftalık Yabancı Takas Değişimleri

-1000 -500 0 500 1000



## YABANCI TAKAS ORANI EN ÇOK AZALAN İLK 10 HİSSE (BIST - 100, bp)

	Haftalık	2 Haftalık	Aylık	3 Aylık	6 Aylık
1	KLSEK -129 bp	IZENR -247 bp	BRSAN -357 bp	TTRAK -1,057 bp	ENJSA -1,499 bp
2	ASTOR -118 bp	BIENY -151 bp	AKCNS -301 bp	ENJSA -643 bp	TOASO -752 bp
3	BIENY -94 bp	TOASO -145 bp	TOASO -228 bp	BRSAN -467 bp	TTKOM -614 bp
4	ALFAS -88 bp	ALFAS -130 bp	YEOTK -209 bp	EUREN -367 bp	TCELL -532 bp
5	BRSAN -75 bp	AHGAZ -130 bp	SASA -171 bp	TCELL -279 bp	TTRAK -451 bp
6	KMPUR -73 bp	KRDMD -127 bp	ASTOR -150 bp	EKGYO -277 bp	KOZAA -401 bp
7	AHGAZ -67 bp	ASGYO -118 bp	IZENR -131 bp	TOASO -205 bp	ULKER -334 bp
8	VESTL -62 bp	TATEN -109 bp	KMPUR -125 bp	ARCLK -188 bp	AEFES -325 bp
9	KCHOL -62 bp	SKBNK -105 bp	GUBRF -119 bp	KRDMD -178 bp	BRSAN -284 bp
10	ISCTR -53 bp	ISCTR -102 bp	VESTL -112 bp	MGROS -167 bp	EKGYO -274 bp

## BIST 30 Şirketlerinin Son 3 Aylık Yabancı Takas Oranları

Aşağıdaki tabloda, BIST 30 şirketlerinin cari yabancı takas oranlarının son üç aylık dönemde gördükleri en yüksek ve en düşük yabancı takas oranlarına olan konumunu görebilirsiniz. Tablo, cari yabancı takas oranı en yüksek hisseden en düşük hisseye doğru sıralanmıştır.

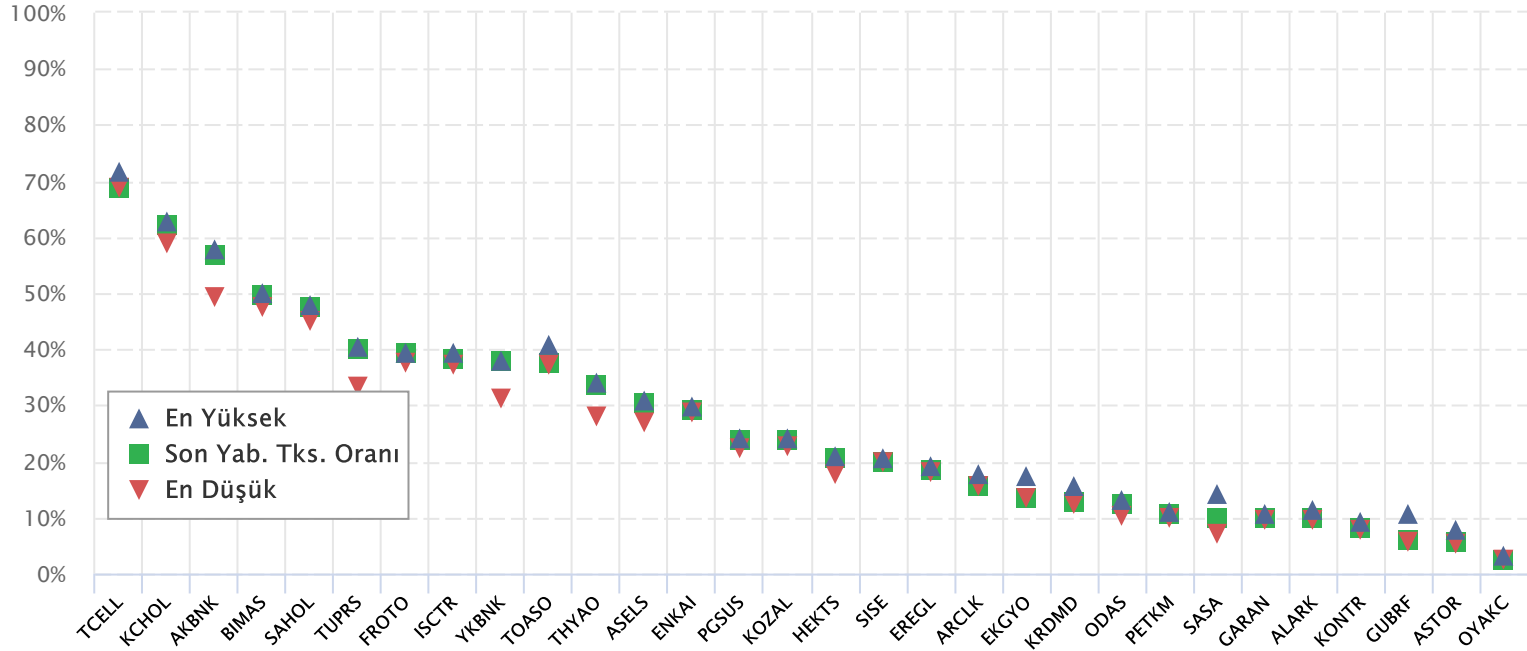

Kaynak: Finnet, Matriks, HLY Yatırım Danışmanlığı ve Bireysel Portföy Yönetimi

## BIST 30 Yabancı Takas Oranı

Grafikteki verilere göre son iki yılda;

BIST 30 Endeksi Yabancı Takas Oranı 30/01/2024 tarihinde %36.00, minimum Yabancı Takas Oranı 31/05/2023 tarihinde %29.41, maksimum Yabancı Takas Oranı ise 22/02/2022 tarihinde %41.97 olarak gerçekleşmiştir.

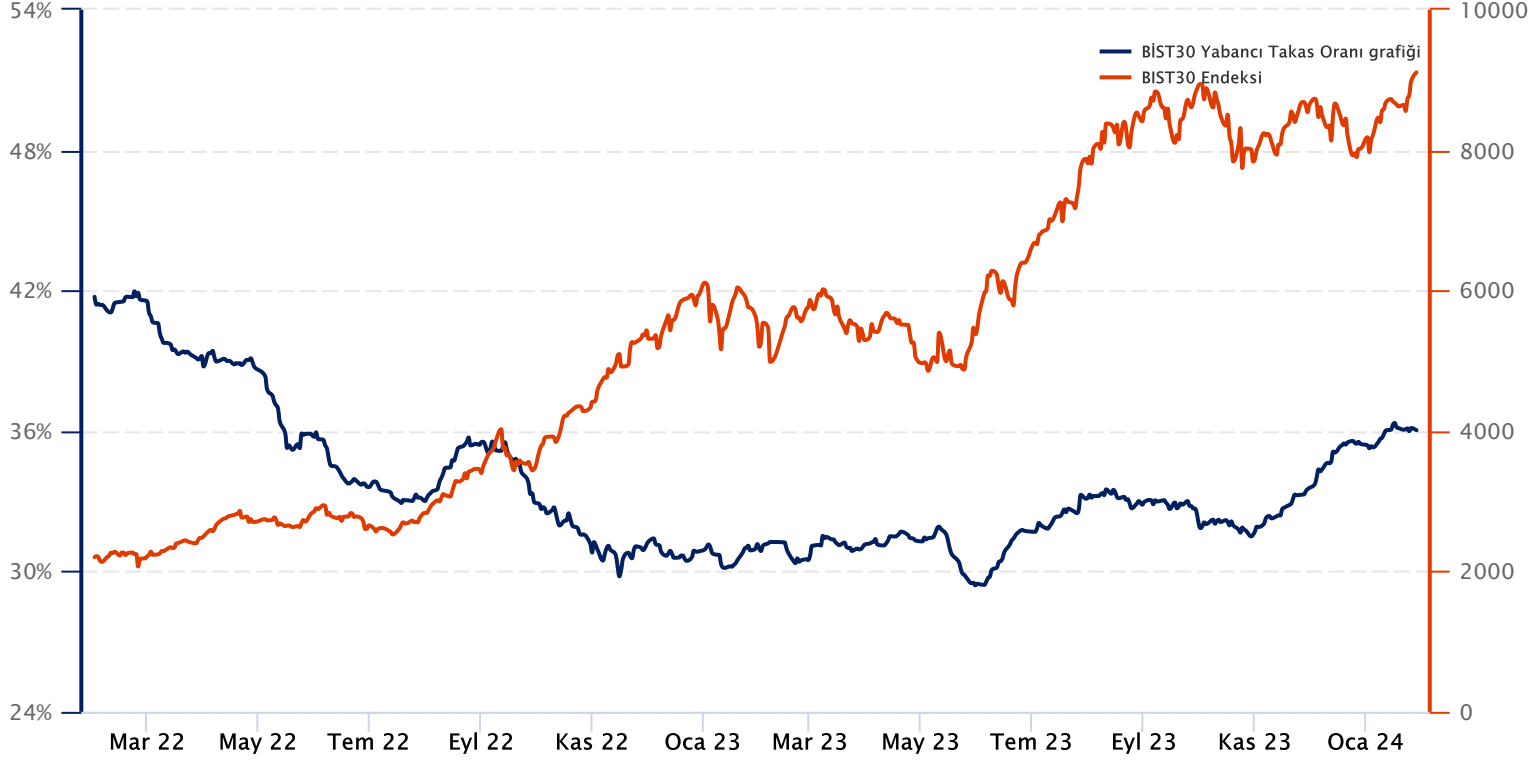

**Not:** BIST 30 Yabancı Takas Oranı, endeks kapsamındaki şirketlerin endeks ağırlıkları ve yabancı takas oranları esas alınarak hesaplanmış olup Takasbank tarafından açıklanan yabancı takas oranından farklılık göstermektedir.

**Kaynak:** Finnet, Matriks, HLY Yatırım Danışmanlığı ve Bireysel Portföy Yönetimi

## Yatırım Danışmanlığı ve Bireysel Portföy Yönetimi

Özlem ÜNAL Müdür			
Semih Can ÖZER Uzman	Gizem Tetik ARGİN Uzman	Semih ÖZER Uzman	Huzeyfe KARAKUŞ Uzman
<a href="mailto:ytrdanismanligibpy@halkyatirim.com.tr">ytrdanismanligibpy@halkyatirim.com.tr</a> 0 (216) 285 09 00			

**Çekince :** "Yatırım Danışmanlığı hizmeti; aracı kurumlar, portföy yönetim şirketleri, mevduat kabul etmeyen bankalar ile müşteri arasında imzalanacak Yatırım Danışmanlığı sözleşmesi çerçevesinde sunulmaktadır. Burada yer alan bilgi, yorum ve tavsiyeleri, kişilerin yerindelik testi ile belirlendiği risk seviyeleri dikkate alınarak, Halk Yatırım Yatırım Danışmanlığı ve Araştırma birimi nezdinde güvenilir olduğuna inanılan bilgi kaynaklarından yararlanarak hazırlanmakta ve kişiye özel sunulmaktadır. Verilen bu tavsiyeler mali durumunuz ile risk ve getiri tercihlerinize uygun olmayabilir. Bu nedenle, risk yapınıza uygun olmayan şekilde sadece burada yer alan bilgilere dayanılarak yatırım kararı verilmesi beklentilerinize uygun sonuçlar doğurmayabilir. Size özel olarak tahsis edilen Yatırım Danışmanınız ile irtibata geçmeniz ve mali durumunuz ve risk seviyelerinize uygun kararları birlikte almanız tavsiye edilir.

Veri ve grafikler güvenilirliğine inandığımız güvenilir kaynaklardan derlenmiş olup, yapılan yorumlar sadece HALK YATIRIM MENKUL DEĞERLER A.Ş. Yatırım Danışmanlığı'nın beklentilerini yansıtmaktadır. Bu bilgiler ışığında yapılan ve yapılacak olan ileriye dönük yatırımların sonuçlarından Şirketimiz hiçbir şekilde sorumlu tutulamaz. Ayrıca, Halk Yatırım Menkul Değerler A.Ş.'nin yazılı izni olmadıkça içeriği kısmen ya da tamamen üçüncü kişilerce hiç bir şekil ve ortamda yayınlanamaz, iktisap edilemez, alıntı yapılamaz, kullanılamaz. İletim, gönderilen kişiye özel ve münhasırdır. İlave olarak, bu raporun gönderildiği ve yukarıdaki açıklamalarımız doğrultusunda kullanıldığı ülkelerdeki yasal düzenlemelerden kaynaklı tüm talep ve dava haklarımız saklıdır.

Uyarı Notu: Bu e-posta'nın içerdiği bilgiler (ekleri dahil olmak üzere) gizlidir. Onayımız olmaksızın üçüncü kişilere açıklanamaz. Bu mesajın gönderilmek istendiği kişi değilseniz, lütfen mesajı sisteminizden derhal siliniz. Halk Yatırım Menkul Değerler A.Ş. bu mesajın içerdiği bilgilerin doğruluğu veya eksiksiz olduğu konusunda bir garanti vermemektedir. Bu nedenle bilgilerin ne şekilde olursa olsun, içeriğinden, iletilmesinden, alınmasından, saklanmasından sorumlu değildir. Bu mesajın içeriği yazarına ait olup, Halk Yatırım Menkul Değerler A.Ş.'nin görüşlerini içermeyebilir.